

OPĆI PODACI O ODJELU







Šumarija	Glamoč		
Gospodarska jedinica	Šator		
Odjel	37 a		
Površina (ha)	27,94		
Neto drvena masa (m³)	Četinjače	Listače	Σ
	73,57	729,38	802,95
Srednja zapremina doznačenih stabala (m³)	1,31		
Srednji promjer doznačenih stabala	36,31		
Ukupan broj doznačenih stabala (komada)	746		
Prosječni broj doznačenih stabala (kom/ha)	26,70		
Prosječna doznačena zapremina doznačenih stabala (m³/ha)	35,02		
Srednja udaljenost privlačenja (m)	193		
Uvjeti rada	m³/ha	NEPOVOLJAN	
	Distanca (m)	JAKO POVOLJAN	
	Nagib (%)	NEPOVOLJAN	
Dvotjedna dinamika (m³) (odnosi se na cijeli LOT)	796		
Potreban broj radnih dana (odnosi se na cijeli LOT)	94		
Vrijednost poslova (odnosi se na cijeli LOT)	29,06 KM/m³	-	
Napomena : (odnosi se na cijeli LOT)	Krajnji rok završetka radova: 11.11.2022. Obavezuje se izvući 3.270,28 m³ (celuloza J/S i bukva) za ŠGD HBŠ po cijeni od 29,06 KM/m³		

OPĆI PODACI O ODJELU

Šumarija	Glamoč		
Gospodarska jedinica	Šator		
Odjel	37 b		
Površina (ha)	59,76		
Neto drvena masa (m³)	Četinjače	Listače	Σ
	2.105,91	1.873,32	3.979,23
Srednja zapremina doznačenih stabala (m³)	2,24		
Srednji promjer doznačenih stabala	44,96		
Ukupan broj doznačenih stabala (komada)	2.197		
Prosječni broj doznačenih stabala (kom/ha)	36,80		
Prosječna doznačena zapremina doznačenih stabala (m³/ha)	82,36		
Srednja udaljenost privlačenja (m)	541		
Uvjeti rada	m³/ha	JAKO POVOLJAN	
	Distanca (m)	POVOLJAN	
	Nagib (%)	JAKO POVOLJAN	
Dvotjedna dinamika (m³) (odnosi se na cijeli LOT)	796		
Potreban broj radnih dana (odnosi se na cijeli LOT)	94		
Vrijednost poslova (odnosi se na cijeli LOT)	29,06 KM/m³	-	
Napomena : (odnosi se na cijeli LOT)	Krajnji rok završetka radova: 11.11.2022.		
	Obavezuje se izvući 3.270,28 m³ (celuloza J/S i bukva) za ŠGD HBŠ po cijeni od 29,06 KM/m³		

10. Topografska karta sa ucrtanim traktorskim vlakama

Legenda

-  Stovarišta
-  Postojeće traktorske vlake
-  Vlake planirane za izgradnju
-  Kamionski put
-  Granica odjela
-  Granica odsjeka
-  Granica posjeda

1:10000

150 0 150 300 450 600 m

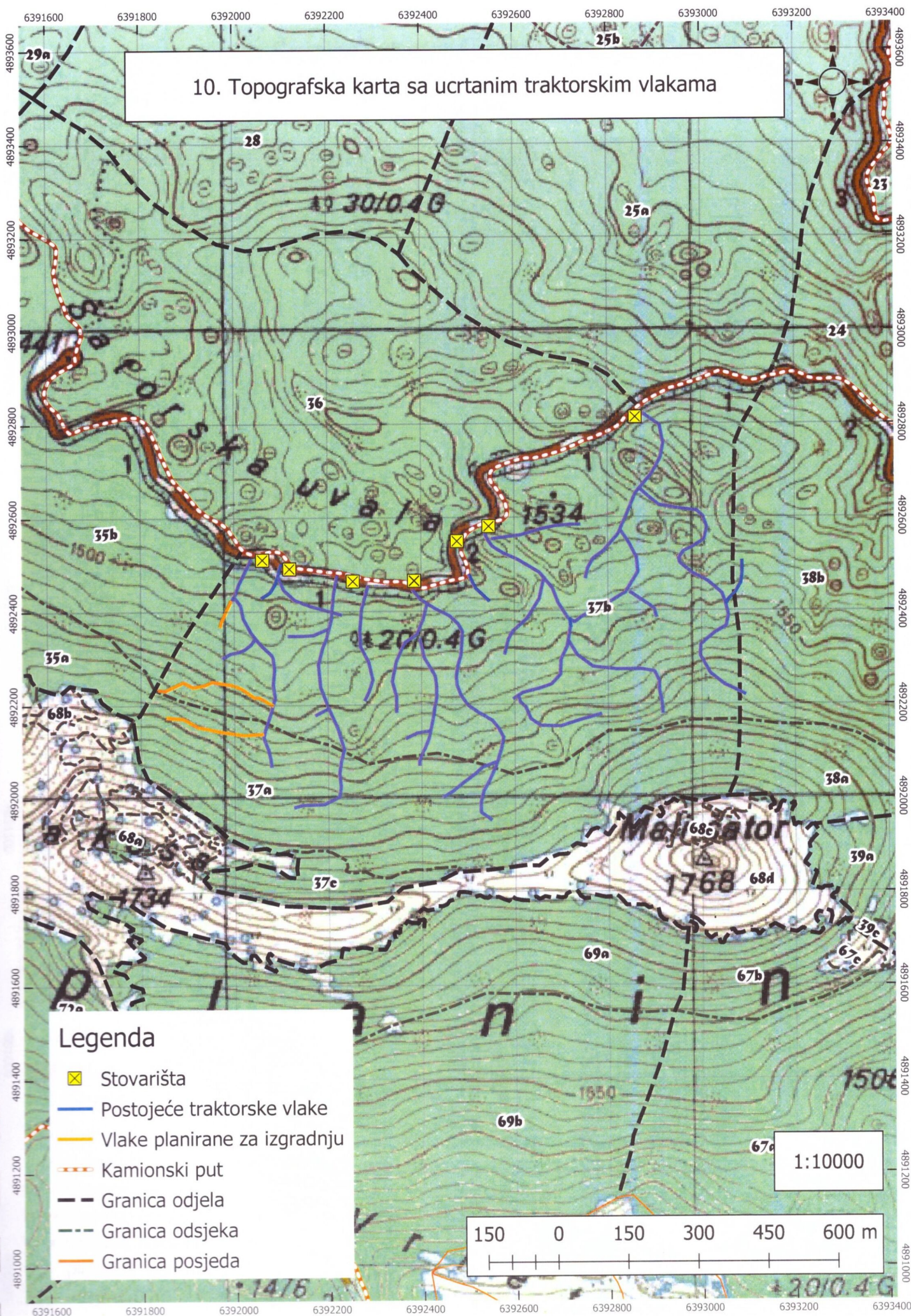

OPĆI PODACI O ODJELU

Šumarija	Glamoč		
Gospodarska jedinica	Šator		
Odjel	41		
Površina (ha)	31,19		
Neto drvena masa (m³)	Četinjače	Listače	Σ
	1.413,20	64,14	1.477,34
Srednja zapremina doznačenih stabala (m³)	1,77		
Srednji promjer doznačenih stabala	39,83		
Ukupan broj doznačenih stabala (komada)	1.055		
Prosječni broj doznačenih stabala (kom/ha)	33,80		
Prosječna doznačena zapremina doznačenih stabala (m³/ha)	59,77		
Srednja udaljenost privlačenja (m)	348		
Uvjeti rada	m³/ha	NEPOVOLJAN	
	Distanca (m)	POVOLJAN	
	Nagib (%)	NEPOVOLJAN	
Dvotjedna dinamika (m³) (odnosi se na cijeli LOT)	796		
Potreban broj radnih dana (odnosi se na cijeli LOT)	94		
Vrijednost poslova (odnosi se na cijeli LOT)	29,06 KM/m³	-	
Napomena : (odnosi se na cijeli LOT)	Krajnji rok završetka radova: 11.11.2022.		
	Obavezuje se izvući 3.270,28 m³ (celuloza J/S i bukva) za ŠGD HBŠ po cijeni od 29,06 KM/m³		

10. Topografska karta sa snimljenim vlakama

1:10000

